

ausgeschlossen am: 24.11.2021
abgeschlossen am:



Gemeinde
Hofstätten
an der Raab

einfach
zuhause
fühlen

GZ: A-2021-1073-00400

Hofstätten an der Raab, 24.11.2021

VERORDNUNG

Der Gemeinderat der Gemeinde Hofstätten an der Raab, hat in seiner Sitzung vom 11.11.2021 nachstehende Verordnung beschlossen.

Gemäß § 94d Z. 4 in Verbindung mit § 20 Abs. 2a der Straßenverkehrsordnung 1960 i.d.g.F., wird eine **Tempo 30 – Zonenbeschränkung** für den im **Verordnungsplan** vom 08.11.2021, mit Planzeichen: 21 066_Hof_EN_01, erstellt vom Ingenieurbüro DI. Johann Rauer, **dargestellte Straßenbereich des Ortsgebietes von Pirching – Wetzawinkelberg**

verordnet.

Der Verordnungsplan vom 08.11.2021 bildet einen wesentlichen Bestandteil dieser Verordnung:

Der Bereich wird zwischen der Einfahrt Nord von der LB 65 im Zuge des Hartweges, unmittelbar an der südöstlichen Zaunecke des Hauses Pirching 56 und der Zufahrt Süd im Zuge des Hartweges, unmittelbar 5 m südlich der Einbindung des Schulweges und der Einfahrt Ost von der LB 65 im Zuge des Scheibenweges, unmittelbar 10 m südöstlich der Ortstafel, sowie an der Einfahrt Südost im Zuge des Scheibenweges, unmittelbar 15 m nordwestlich der Ortstafel festgelegt.

Gemäß § 44 Abs. 1 der StVO 1960 wird diese Verordnung durch Anbringen der Vorschriftszeichen gemäß § 52 lit. a Z. 11a und 11b StVO 1960 kundgemacht.

Diese Verordnung tritt mit dem Anbringen der Verkehrszeichen in Kraft.

Für den Gemeinderat:

Der Bürgermeister:



Karen Höfle

Ergeht nach Inkrafttreten an die nachstehend genannten Empfänger an den folgenden Zustelladressen (Abgabestellen) mit Zustellnachweis (RSb):

- 1.) die Polizeiinspektion Gleisdorf, Weizerstraße 14, 8200 Gleisdorf
- 2.) die BH Weiz, Verkehrsreferat, Birkfelder Straße 28, 8160 Weiz
- 3.) Amt der Steiermärkischen Landesregierung, Abteilung 16, Stemporgasse 7, 8010 Graz, mit dem Ersuchen um Verordnungsprüfung im Sinne der Bestimmungen des § 100 der Steiermärkischen Gemeindeordnung 1967, unter Anschluss eines Auszuges aus dem Sitzungsprotokoll samt Einladungskurende.

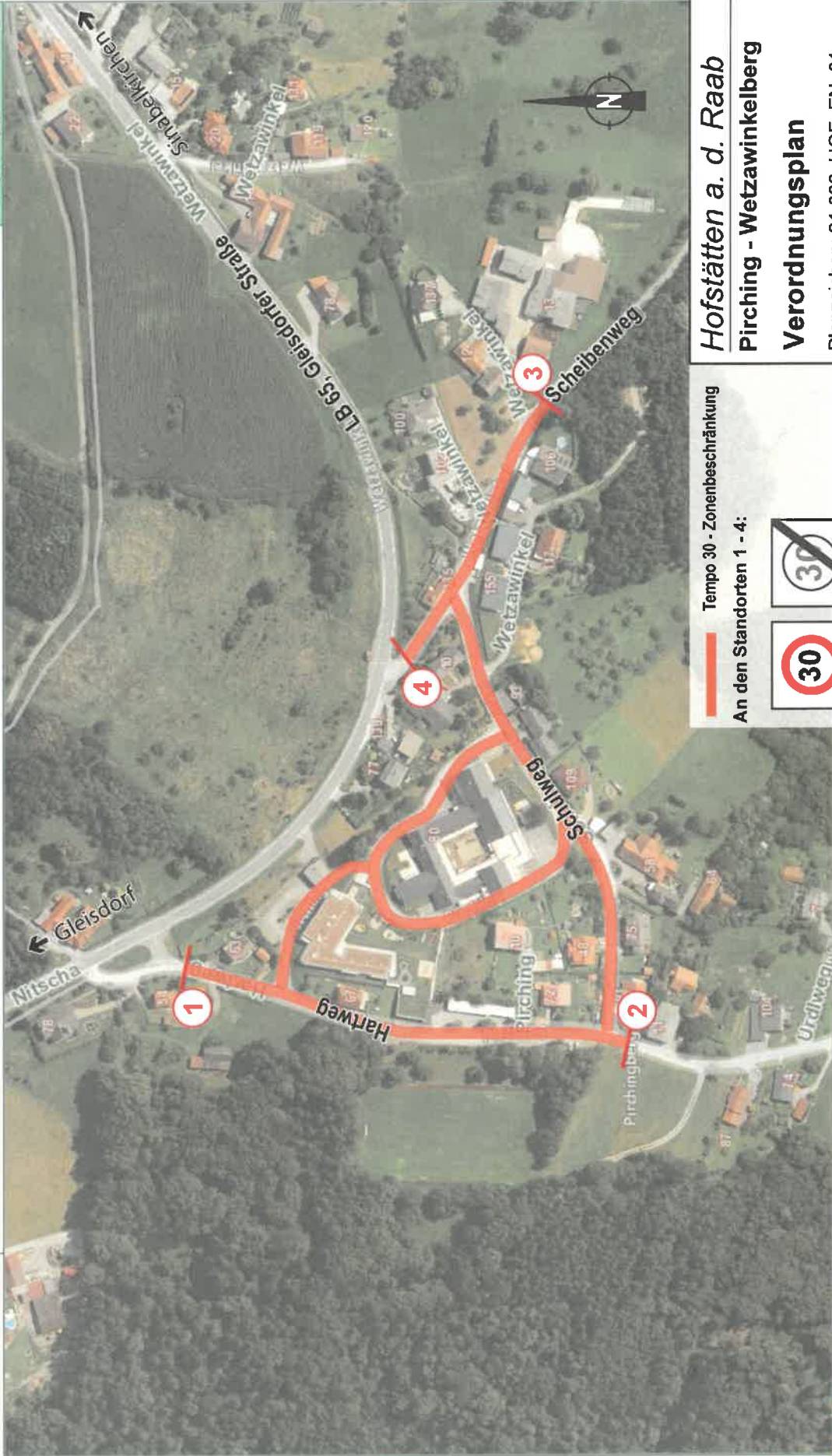

Hofstätten a. d. Raab
Pürching - Wetzawinkelberg
Verordnungsplan

Planzeichen: 21 066_HOF_EN_01
M 1:3.000 08.11.2021
Ingenieurbüro Dipl.-Ing. Johann Rauer
8283 Bad Blumau 108

Tempo 30 - Zonenbeschränkung
An den Standorten 1 - 4:



Vorderseite § 52/11a
Rückseite § 52/11b

Zweck:
Ersteller*in:
Karte erstellt am: 21.10.2021

© GIS-Steiermark, BEV Adressregister (6008/2006)
Keine Haftung für Verfügbarkeit, Vollständigkeit
und Richtigkeit der Darstellung.

